

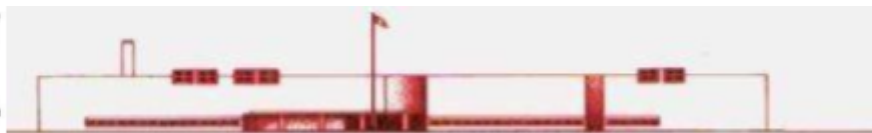

Ministero dell'Istruzione
Ufficio Scolastico Regionale per il Lazio
LICEO CLASSICO DELLE SCIENZE UMANE PLAUTO



SCUOLA ASSOCIATA RETE NAZIONALE LICEI CLASSICI
Sede: Via Renzini n° 70 – 00128 – Roma- Distretto XX – Cod. Mecc. RMPC21000P –
Cod. Fisc. 97084590583 Tel. 06121127400
E-mail rmpc21000p@istruzione.it rmpc21000p@pec.istruzione.it
SITOWEB: <https://www.liceoplauto.edu.it>

Prot.n. 2036/IV.5

Roma, 25/03/2024

Al Personale Docente e ATA
Alle studentesse e agli studenti
Alle famiglie

COMUNICATO N. 276

OGGETTO: Esame di Stato conclusivo del secondo ciclo di istruzione per l'anno scolastico 2023/2024 - Pubblicazione Ordinanza Ministeriale

Si trasmette l'**O.M. prot. n. 55 del 22/03/2024** relativa allo svolgimento dell'Esame di Stato del II ciclo per l'a.s. 2022/2023 con il relativo allegato.

IL DIRIGENTE SCOLASTICO
Dott.ssa Sonia Schirato

Firma autografa sostituita a mezzo stampa
ex art 3 co.2D.Lgs.39/93