

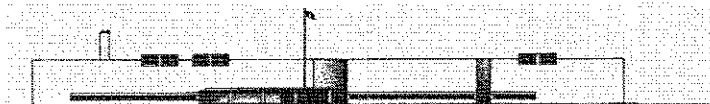

Ministero dell'Istruzione - Ufficio Scolastico Regionale per il Lazio

LICEO CLASSICO e SCIENZE UMANE



PLAUTO

Sede: Via Renzini n° 70 – 00128 – Roma - Distretto XX – Cod. Mecc. RMPC21000P – Cod Fisc. 97084590583
Tel. 06 121127400 Fax 06 67666329 E-mail: rmpe21000p@istruzione.it rmpe21000p@pec.istruzione.it

AI DOCENTI
A.T.A.

COMUNICATO n. 103

OGGETTO: ASSEMBLEA SINDACALE PERSONALE DOCENTE E A.T.A.

Su richiesta dei rappresentanti *RSU* di Istituto, **si concede per venerdì 17 Aprile 2015, dalle ore 8.20 alle ore 10.20 l'Assemblea sindacale per il personale DOCENTE ed ATA** con il seguente o.d.g.:

1. *Discussione sulla proposta di riforma la "buona scuola"*
2. *Modalità ed efficacia della comunicazione all'interno della scuola*
3. *Varie ed eventuali*

Si ricorda che il personale che desidera partecipare all'assemblea sindacale, **deve compilare l'allegato modello di domanda entro e non oltre le ore 12.00 di giovedì 16 Aprile 2015.**

Roma, 10 Aprile 2015

IL DIRIGENTE SCOLASTICO

Prof.ssa Laura VIRLI

AL DIRIGENTE SCOLASTICO

del Liceo Classico *PLAUTO*

-Roma-

DICHIARAZIONE DI PARTECIPAZIONE AD ASSEMBLEA SINDACALE

Il/La sottoscritto/a _____, docente/ATA in servizio presso questo Liceo

DICHIARA

di partecipare all'assemblea sindacale, indetta dalle OO.SS./RSU, per giorno _____, dalle ore _____ alle ore _____, per un totale di _____ ore.

Roma,

In fede